

## ALBIT - PORĘCZNY I EFEKTYWNY ultrasonograf Duplex Doppler

przeznaczony do dedykowanych aplikacji  
**APLIKACJA weterynaryjna – MAŁE ZWIERZĘTA**



### PORĘCZNY I EFEKTYWNY - zdalny sterownik ręczny

Niezastąpiony podczas monitorowania zabiegów. Obsługa i regulacje podstawowych i często używanych funkcji obrazowych:

- ✓ Wzmocnienia
- ✓ Głębokości badania
- ✓ Funkcji Duplex Color Doppler
- ✓ Siatki skali i rozmiaru
- ✓ Freeze/Run

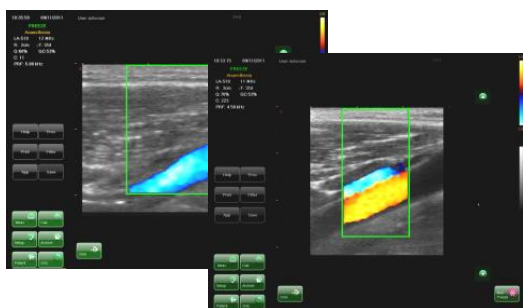

### PORĘCZNY I EFEKTYWNY - Duplex Doppler

Niezastąpiony we wszystkich aplikacjach naczyniowych - Duplex Doppler (Color –CF, Power PF), wyświetlany w ramach potrzeb diagnostycznych m.in. w specjalnym trybie B + B/CF, pokazując tzw. naczyniową mapę badanego organu czy strefy.

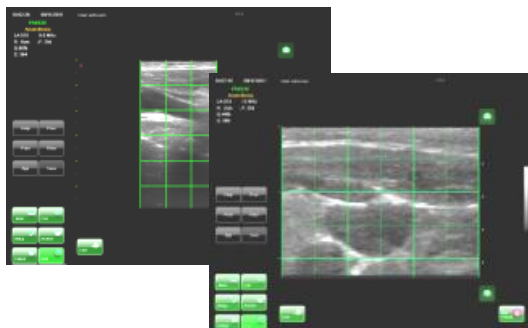

### PORĘCZNA I EFEKTYWNA - siatka skali i rozmiaru.

Umożliwia błyskawiczne oszacowanie wielkości /wymiarów/ i umiejscowienia badanych naczyń, organów czy obszarów.

*W trybie Freeze możliwe jest wykonywanie typowych procedur pomiarowych.*



### PORĘCZNY I EFEKTYWNY - możliwość zawieszenia lub regulowany, mobilny statyw

Umożliwia racjonalizację warunków pracy lekarza. Ergonomiczne i wygodne ustawienia skanera w zależności od pozycji i ułożenia pacjenta ( łóżko, stół zabiegowy, pozycja stojąca itp).